



FORZA ITALIA - FRATELLI D'ITALIA - LEGA SALVINI - POLO PER PIOLTELLO - PROGETTO PIOLTELLO

Al Sindaco di Pioltello
alla Giunta Comunale
al Presidente del Consiglio
ai Consiglieri Comunali

INTERPELLANZA

Oggetto: Rispetto ambiti pedonali – Controllo del territorio e sicurezza

PREMESSO CHE

- Il Comune di Pioltello ha istituito ambiti esclusivamente pedonali interdetti alla circolazione e sosta dei veicoli a motore, anche al fine di rendere maggiormente sicure determinate aree cittadine riservandole ai pedoni e valorizzandone inoltre le peculiarità di fruibilità, appunto pedonale, da parte dei cittadini e city-users, connotando quindi anche iconicamente tali zone quali spazi protetti e dedicati soprattutto alle persone più fragili ovvero bambini e anziani (la loro ubicazione infatti è prossima a servizi aperti al pubblico, scuole e luoghi di culto);

CONSIDERATO CHE

- Le zone pedonali sono state realizzate, evidentemente, a seguito di una attenta valutazione, da parte dell'Amministrazione, degli aspetti viabilistici e di parcheggio dell'ambito cittadino circostante e limitrofo ad esse;

- La loro conformazione, la scelta dei materiali di pavimentazione e di arredo urbano sono state determinate considerando la specifica natura pedonale o di limitata circolazione dei veicoli di emergenza, utilizzando materiali e tipologie specifici per tale utilizzo;
- Un diverso utilizzo delle aree in oggetto, attraverso sosta vietata di veicoli privati o transito degli stessi, oltre a rappresentare una violazione delle vigenti norme e a impedirne la fruizione pubblica, è causa di grave pericolo per i cittadini e di possibile danneggiamento della “cosa pubblica” che, in questo caso, non è stata progettata e realizzata per tale funzione (sosta e transito di veicoli a motore);

EVIDENZIATO CHE

- A causa dell'evidente difficoltà di controllo da parte della Polizia Locale, prevalentemente nelle ore serali ma non limitatamente ad esse (immagine 3), le aree pedonali (Piazza della Repubblica) e i marciapiedi (Piazza Giovanni XXIII) vengono utilizzati impropriamente come parcheggio o spazio di manovra da parte di automezzi e veicoli a motore privati e non autorizzati;
- L'attuarsi di tali infrazioni non è assolutamente dovuta ad assenza di parcheggi negli ambiti limitrofi, come si evince dalle immagini allegare alla presente interpellanza (immagini 7-8-9-10-11), scattate contemporaneamente alle immagini che rappresentano le violazioni;
- Tale utilizzo illegittimo delle aree pubbliche interessate e la violazione costante delle norme vigenti, è causa di pericolo per i cittadini e city-users;
- La presunta mancata azione di verifica e sanzionatoria è causa del reiterarsi di tali comportamenti non rispettosi di norme, di cittadini, dell'Amministrazione Comunale;
- Le verifiche e le azioni sanzionatorie potrebbero essere effettuate da personale delle altre forze dell'ordine in coordinamento con l'Amministrazione Comunale o, in alternativa, si potrebbero attuare sistemi di controllo telematico delle infrazioni e del territorio;
- Il presidio della Città, il rispetto delle regole, sono elementi fondamentali per permettere ai cittadini di avere una “percezione” reale di maggiore sicurezza e serenità;

CHIEDIAMO QUINDI AL SINDACO E ALL'ASSESSORE COMPETENTE

- Se sono state messe in atto adeguate azioni di controllo e sanzionatorie volte a preservare la pubblica incolumità e agevolare il rispetto delle vigenti norme e regolamenti e di darne evidenza a codesto Consiglio in forma dettagliata, fornendo anche elenco scritto delle sanzioni elevate, negli ultimi sei mesi, nei contesti di Piazza della Repubblica e Piazza Giovanni XXIII e delle date di emissione delle stesse;

- Di provvedere a installare un sistema di rilevamento telematico delle infrazioni che possa agevolare l'azione di presidio del territorio da parte della Polizia Locale e delle Forze dell'Ordine, eventualmente accedendo ai bandi previsti dal PNRR. E' utile precisare che oltre alle normali e fondamentali verifiche d'ufficio e sul territorio, svolte da parte degli uffici comunali competenti, il ruolo di pubblico ufficiale di cui sono investiti tutti i Consiglieri Comunali impone agli stessi di segnalare ed evidenziare situazioni di illegalità sul territorio e in tale senso ci adopereremo con sollecitudine verso gli organi competenti affinché sfregi vengano evitati alla Città e ai Cittadini.

Pioltello, 09-02-2022

Allegati:

- 1) Documentazione fotografica

Matteo Monga – Forza Italia

Claudio Fina – Forza Italia

Massimo Cutillo – Forza Italia

Alessandro Belli – Lega Nord

Damiano Vaccaro – Lega Nord

Giovanni Cuomo – Fratelli d'Italia

Luca Terzi – Fratelli d'Italia

Andrea Galimberti – Polo per Pioltello

Maria Rita Versace – Progetto Pioltello

ALLEGATO 1 – DOCUMENTAZIONE FOTOGRAFICA



Immagine 1 – Zona pedonale Piazza Della Repubblica ore serali



Immagine 2 – Zona pedonale Piazza Della Repubblica ore serali



Immagine 3 – Zona pedonale Piazza Della Repubblica ore diurne

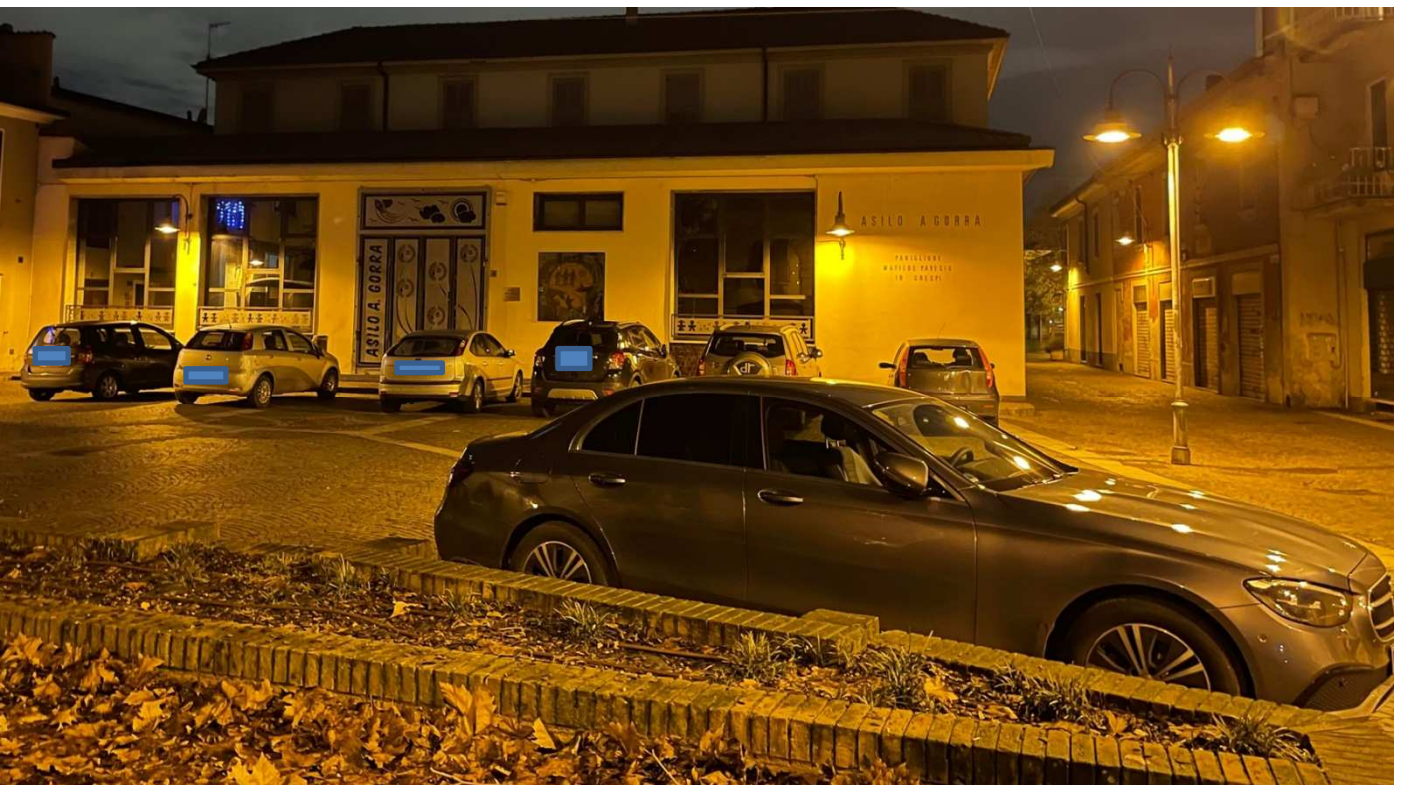

Immagine 4 – Marciapiede Piazza Giovanni XXIII ore serali



Immagine 5 – Marciapiede Piazza Giovanni XXIII ore serali

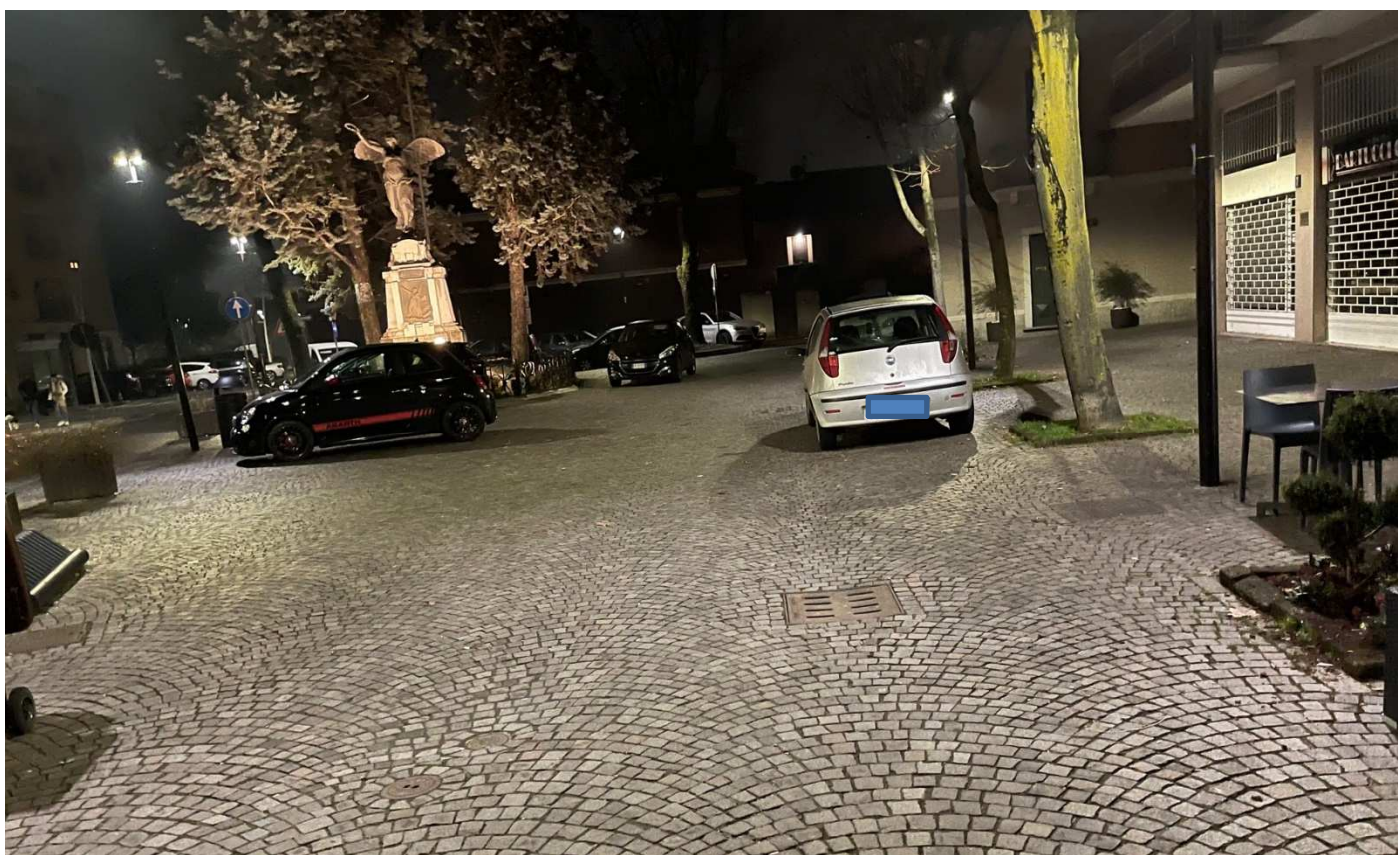

Immagine 6 – Marciapiede Piazza Giovanni XXIII ore serali

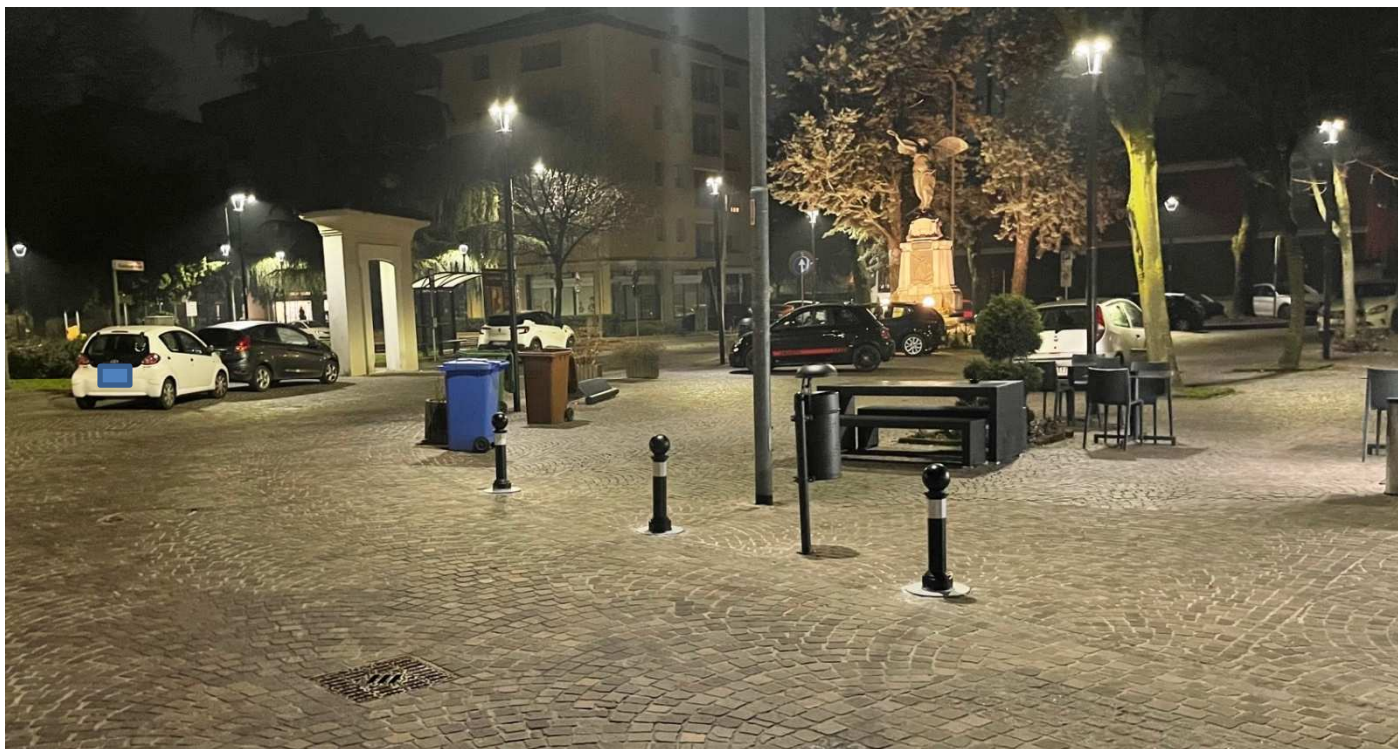

Immagine 7 – Parcheggio Via Cristoforo Colombo parcheggi disponibili ore serali



Immagine 8 – Parcheggio Via Cristoforo Colombo parcheggi disponibili ore serali



Immagine 9 – Parcheggio Via Cristoforo Colombo parcheggi disponibili ore serali



Immagine 10 – Parcheggio Via Cristoforo Colombo parcheggi disponibili ore serali



Immagine 11 – Parcheggio Via Cristoforo Colombo parcheggi disponibili ore serali

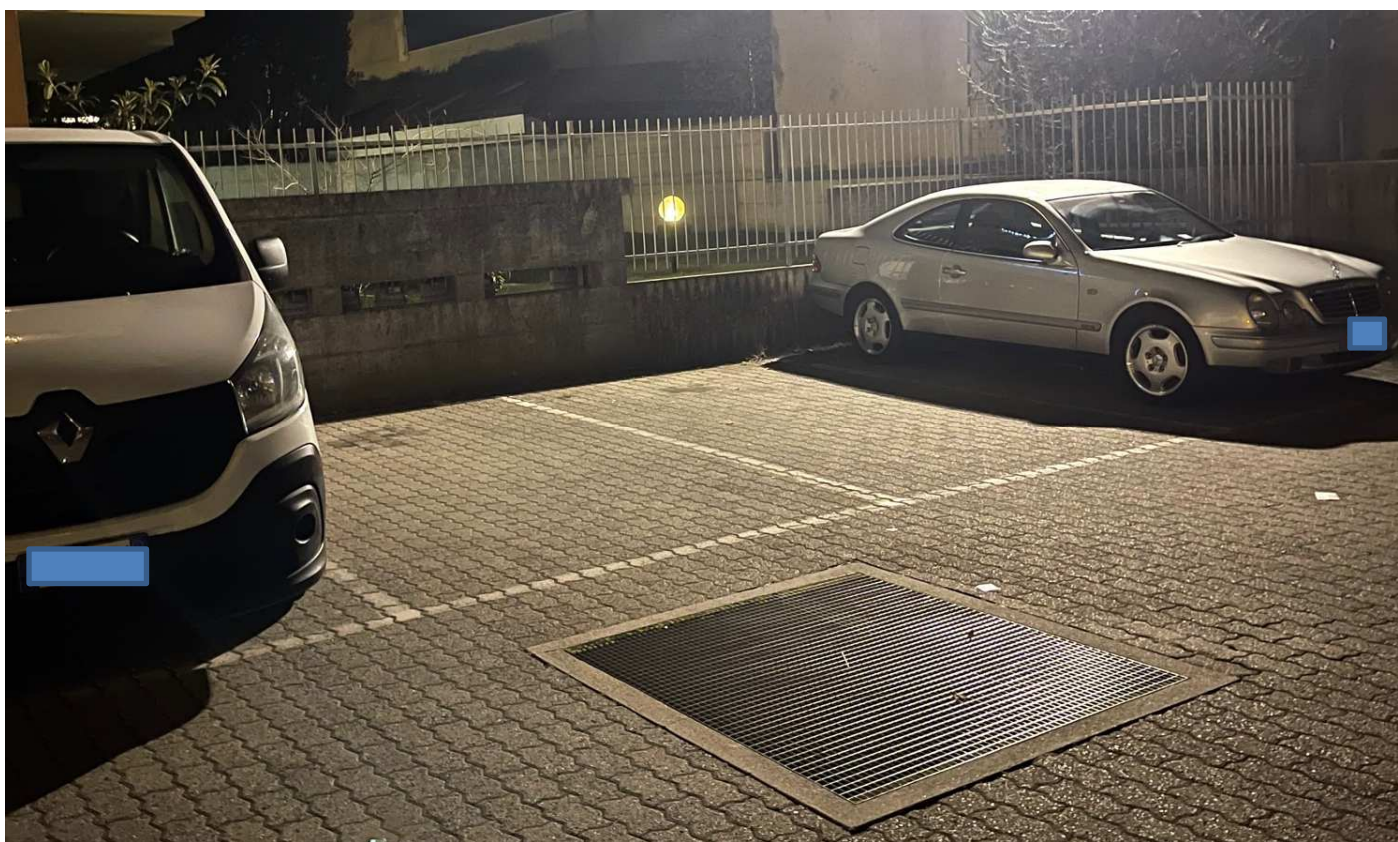

Immagine 12 – Planimetria zone pedonali – Sito Comune di Pioltello

Alla c.a.

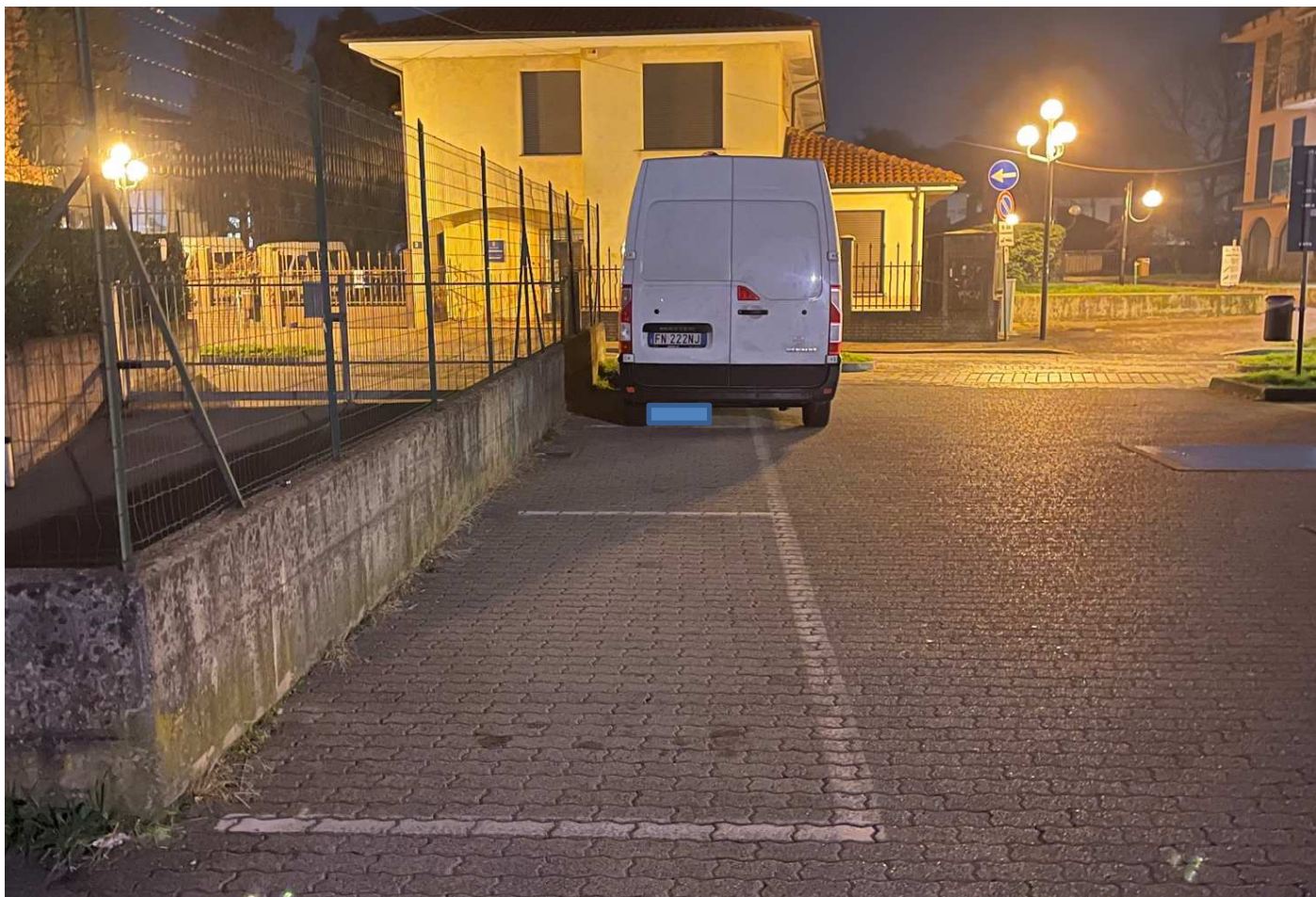
Presidente Consiglio Comunale Pioltello

Segretario Generale Comune di Pioltello

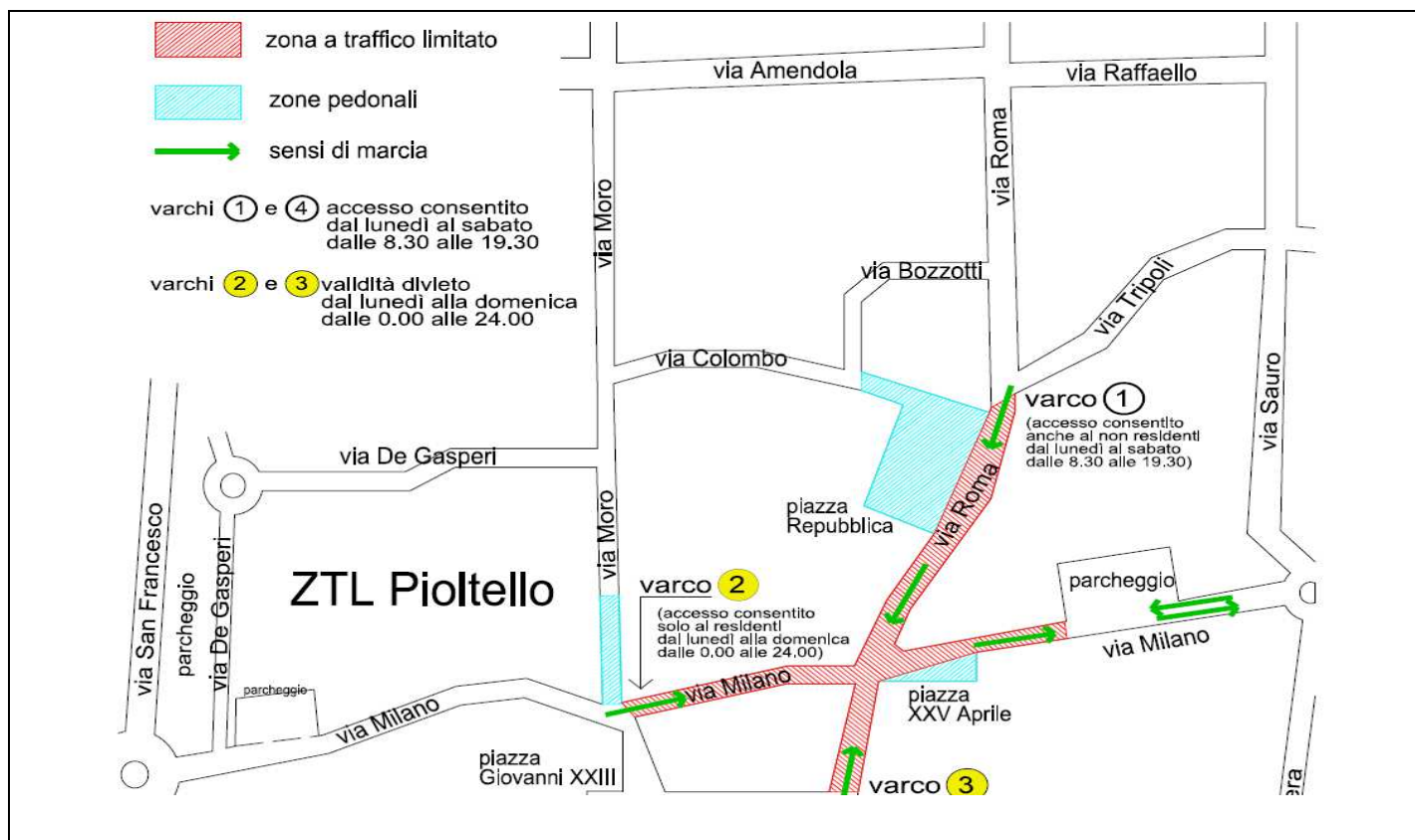
Si trasmette in allegato alla presente, interpellanza di cui all'oggetto da inserire nel primo Consiglio Comunale utile.

Cordialmente

Claudio Fina
Consigliere Comunale