

## Visura per immobile

### Situazione degli atti informatizzati al 10/02/2022

<b>Dati della richiesta</b>	<b>Comune di PIOLTELLO ( Codice: G686)</b>
	<b>Provincia di MILANO</b>
<b>Catasto Terreni</b>	<b>Foglio: 14 Particella: 245</b>

#### Immobile

N.	DATI IDENTIFICATIVI			DATI CLASSAMENTO						DATI DERIVANTI DA		
	Foglio	Particella	Sub	Porz	Qualità Classe	Superficie(m²)		Deduz	Reddito			
						ha are ca			Dominicale	Agrario		
1	14	245		-	SEMIN IRRIG 1	9	03	50	F115E; F118E; F119C	Euro 965,90	Euro 1.003,23	<b>FRAZIONAMENTO del 12/03/2012 protocollo n. MI0107729 in atti dal 12/03/2012 presentato il 17/02/2012 (n. 107729.1/2012)</b>
<b>Notifica</b>				<b>Partita</b>								

#### INTESTATO

N.	DATI ANAGRAFICI	CODICE FISCALE	DIRITTI E ONERI REALI
1	COMUNE DI PIOLTELLO con sede in PIOLTELLO	83501410159*	(1) Proprieta` per 1/1

Unità immobiliari n. 1

Visura telematica esente per fini istituzionali

\* Codice Fiscale Validato in Anagrafe Tributaria

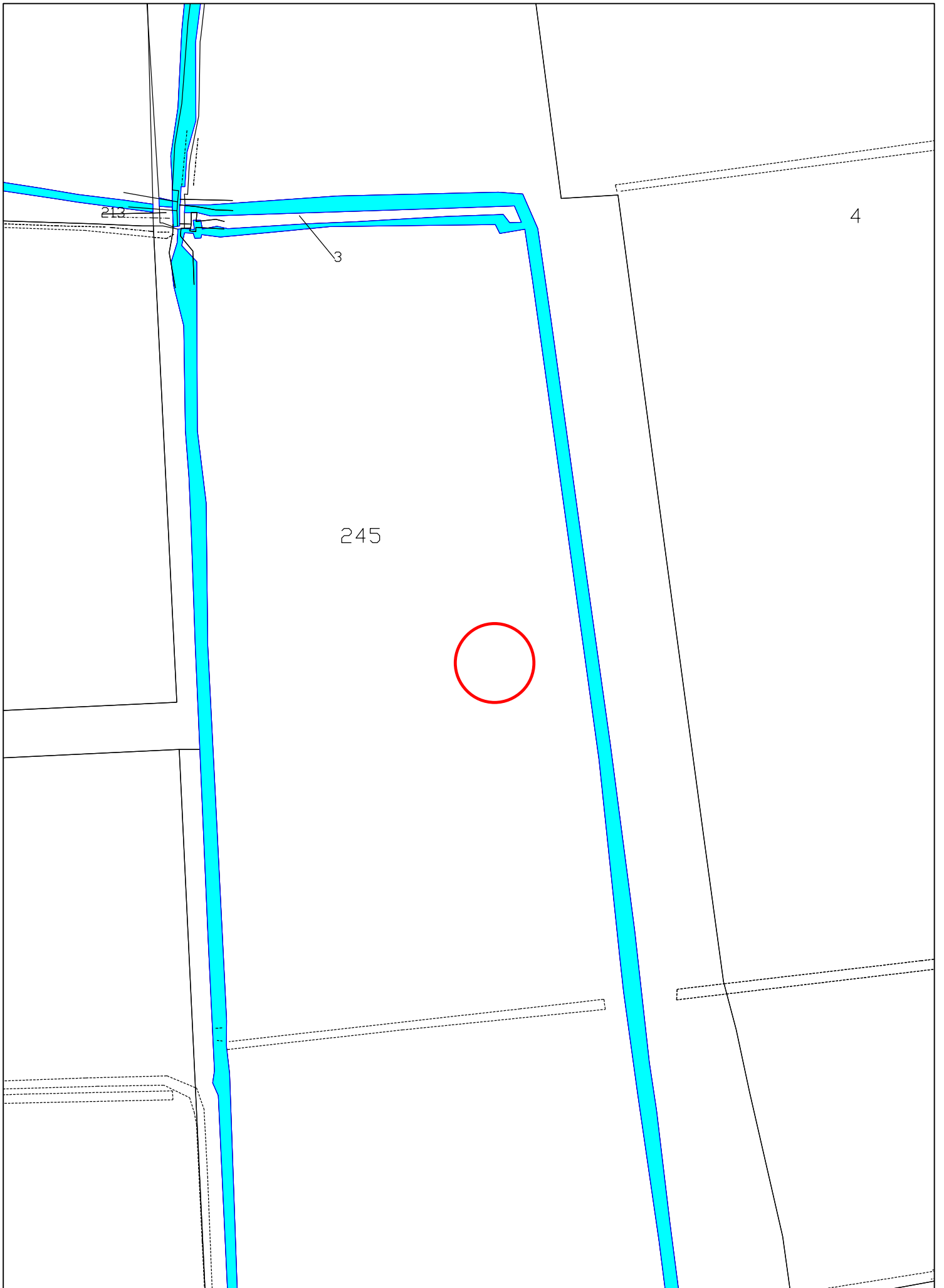

# Parco della Besozza

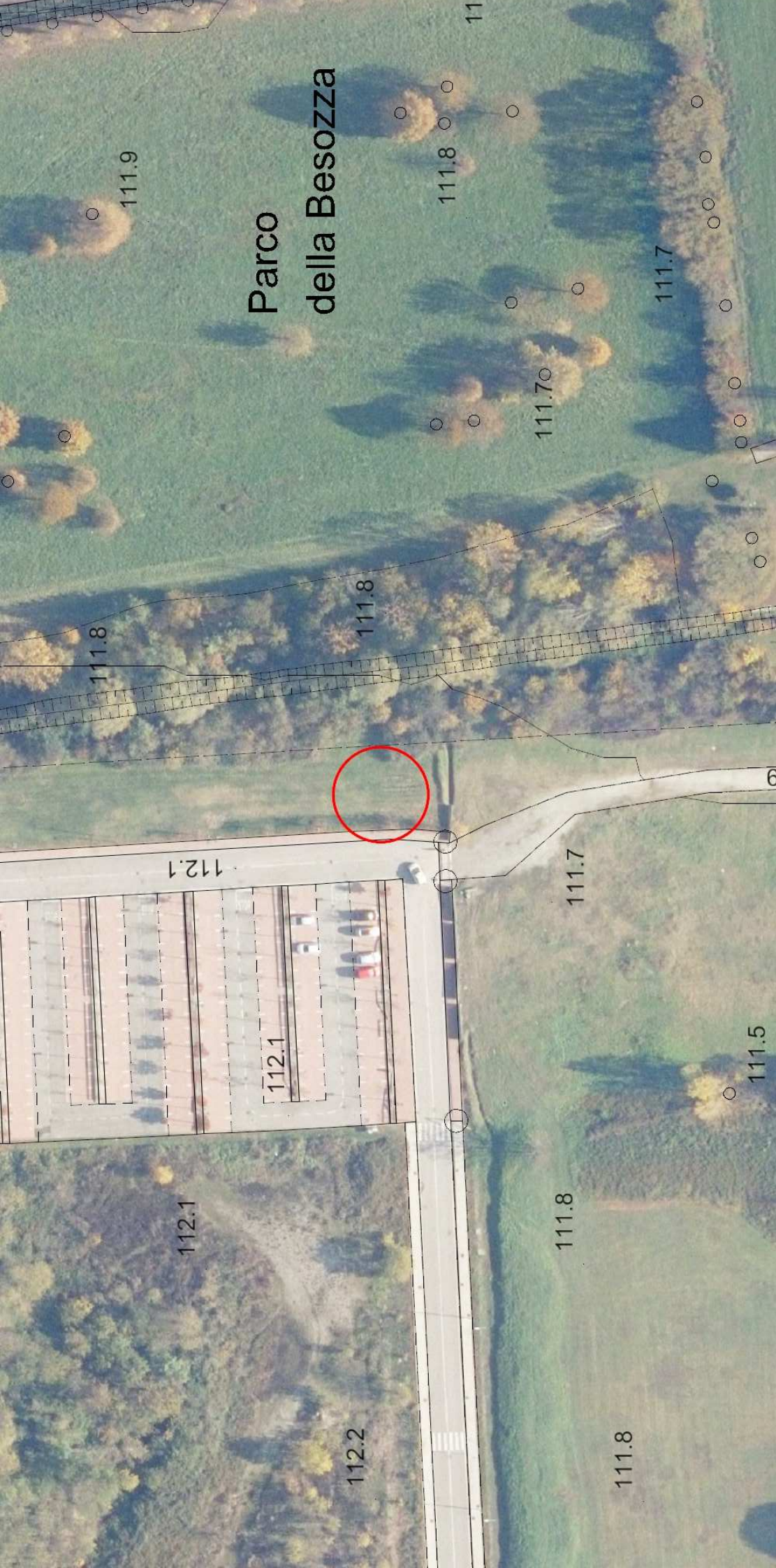

111.9

111.8

11

111.7

111.7

111.8

111.8

6

112.1

112.1

111.7

111.5

112.1

112.2

111.8

111.8