

# Visura per immobile

## Situazione degli atti informatizzati al 10/02/2022

<b>Dati della richiesta</b>	<b>Comune di PIOLTELLO ( Codice: G686)</b>
	<b>Provincia di MILANO</b>
<b>Catasto Terreni</b>	<b>Foglio: 6 Particella: 646</b>

### Area di enti urbani e promiscui

N.	DATI IDENTIFICATIVI			DATI CLASSAMENTO						DATI DERIVANTI DA		
	Foglio	Particella	Sub	Porz	Qualità Classe	Superficie(m²)		Deduz	Reddito			
						ha	are ca		Dominicale		Agrario	
<b>1</b>	<b>6</b>	<b>646</b>		-	<b>ENTE URBANO</b>	<b>47</b>	<b>44</b>					<b>Tipo mappale del 15/12/2006 protocollo n. MI0779305 in atti dal 15/12/2006 (n. 779305.1/2006)</b>
<b>Notifica</b>				<b>Partita</b>			1					
<b>Annotazioni</b>				sr								

Mappali Fabbricati Correlati

**Codice Comune G686 - Sezione - SezUrb - Foglio 6 - Particella 646**

Unità immobiliari n. 1

Visura telematica esente per fini istituzionali





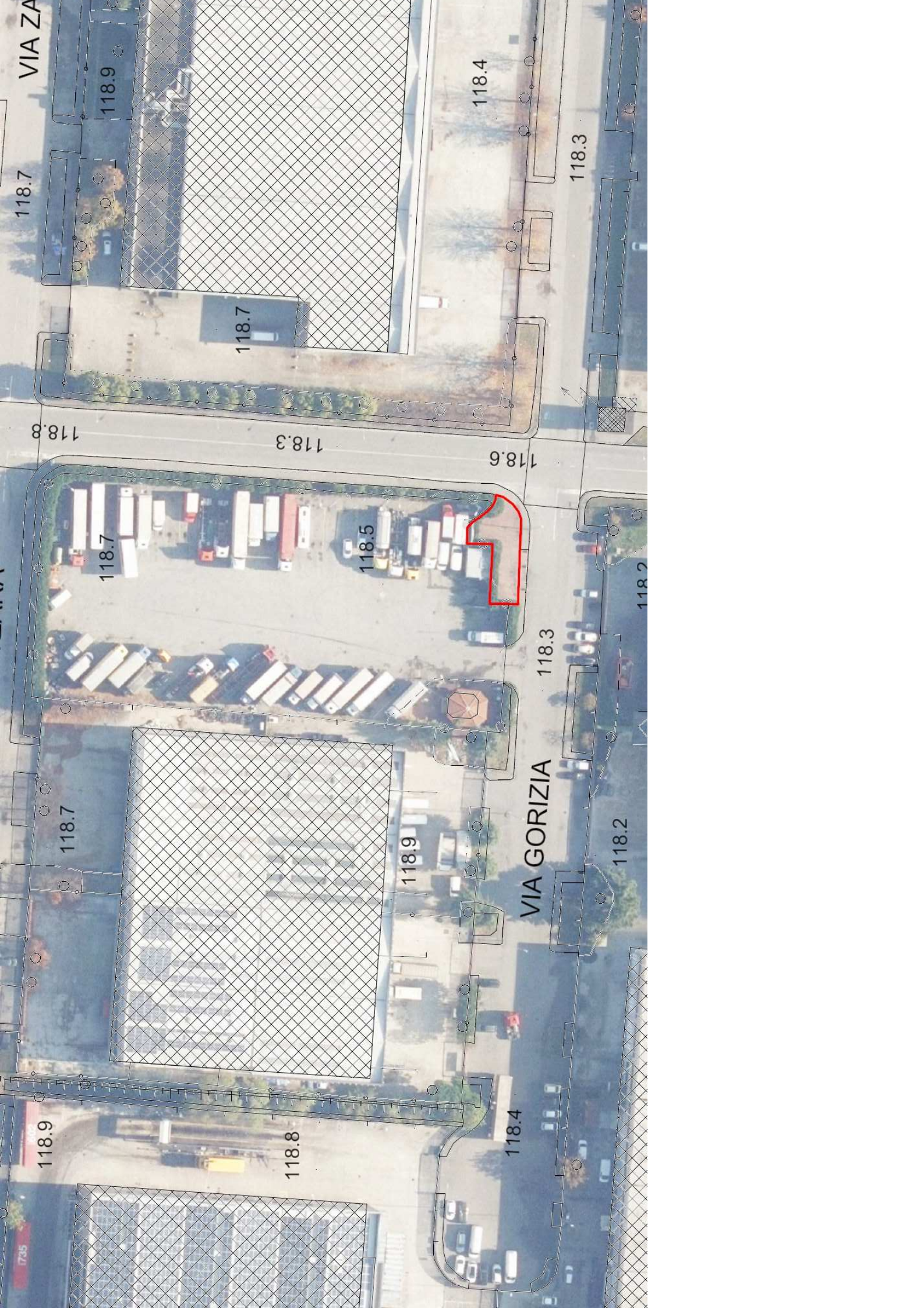

VIA ZADAR

118.7

118.9

118.7

118.4

118.3

118.8

118.3

118.6

118.7

118.5

118.3

118.2

118.7

118.9

VIA GORIZIA

118.2

118.9

118.8

118.4